அனைத்துலகத் தமிழர் கல்வி மேம்பாட்டுப் பேரவை

INTERNATIONAL COUNCIL FOR EDUCATIONAL DEVELOPMENT OF TAMILS

அனைத்துலகப் பொதுத்தேர்வு

2024

தமிழ்

ஆண்டு 1

நேரம்: 90 மணித்துளிகள்

நாள்: 01.06.2024

மொத்தப்புள்ளிகள்: 100

(எழுதுதல் 85 புள்ளிகள், வாசித்தலும் விளங்கிக்கொள்ளுதலும் 15 புள்ளிகள்)

பக்கங்கள்

12

சுட்டெண்:

பகுதி 1 - எழுதுதல்

1 பொருத்தமாக இணைக்குக.

எ.கா:

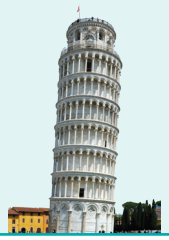

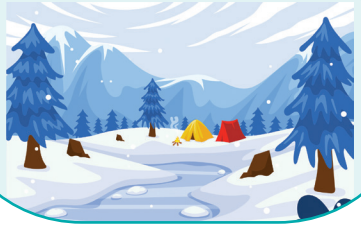

5 X 1 = 5 புள்ளிகள்

2 வேறுபட்ட சொல்லைச் சுற்றி வட்டமிடுக.

எ.கா:	ஒன்று	மூன்று	ஒன்று	ஒன்று
1	பன்றி	பன்றி	பன்றி	வாத்து
2	நீலம்	நீளம்	நீலம்	நீலம்
3	காகம்	காகம்	பூனை	காகம்
4	புதன்	மாசி	மாசி	மாசி
5	குடி	குடி	உண்	குடி

5 X 2 = 10 புள்ளிகள்

3 பொருத்தமான எழுத்தை எழுதுக.

எ.கா:	ப்	+ இ	= பி	தம் பி	
1	ந்	+	= ந	ண்டு	
2	க்	+ ஐ	=	தோ	
3		+ உ	= ரு	எ து	
4	ப்	+	= பா	லம்	
5		+ ஈ	= னீ	தே	

5 X 2 = 10 புள்ளிகள்

4 பார்த்து உறுப்பமைய எழுதுக.

1. அன்பு

_____

2. குறள் படி.

_____

2 X 2½ = 5 புள்ளிகள்

5 படத்துக்குரிய சொல்லுக்கு வட்டமிடுக.

எ.கா:

தாமரை | காந்தள் | முளரி

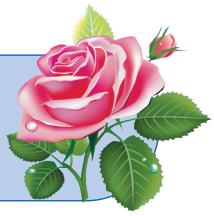

1. சோளம் | நெல் | மூங்கில்

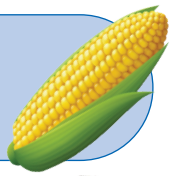

2. வாத்து | சேவல் | ஆந்தை

3. தவளை | ஆமை | முதலை

4. வீணை | தாளம் | மேளம்

5. பாய் | பெட்டி | கடகம்

5 X 2 = 10 புள்ளிகள்

6 பொருத்தமாக எழுதுக.

எ.கா:

பொம்மை

பொம்மைகள்

1

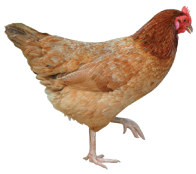

கோழி

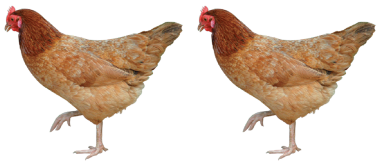

2

நுங்குகள்

3

புலி

4

பூட்டு

5

சட்டிகள்

5 X 2 = 10 புள்ளிகள்

7 படத்துக்குரிய சொல்லைக் கண்டுபிடித்து எழுதுக.

எ.கா:

ஓ ணா ன் டு

ஓணான்

1. பு ம் பா செ

2. ல் யி ம் கு

3. பெ டி மெ ட்

4. மொ பி டு ட்

5. று நா ன் கு

4

5 X 2 = 10 புள்ளிகள்

8 படத்துக்குரிய சொல்லில் விடுபட்ட எழுத்தை எழுதுக.

எ.கா:

வி ண் மீன்

கொ ☐ கு

ம ☐ சள்

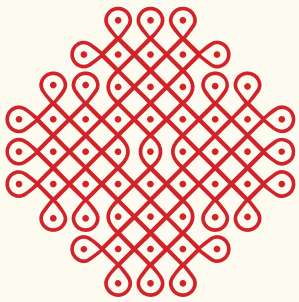

கோ ☐ ம்

த ☐ டம்

ந ☐ தை

5 X 2 = 10 புள்ளிகள்

9 படத்தைப் பார்த்து ஐந்து சொற்கள் எழுதுக.

எ.கா: தூண்டில்

1 _____

2 _____

3 _____

4 _____

5 _____

5 X 3 = 15 புள்ளிகள்

பகுதி 2
வாசித்தலும் விளங்கிக்கொள்ளுதலும்

தரப்பட்டுள்ள படத்தைப் பார்த்து வினாக்களுக்கு விடை எழுதுக.

1 தரப்பட்டுள்ள சொற்களுக்குப் பொருத்தமான எண்ணைப் படத்தில் எழுதுக.

எ.கா:	1	வேலி	4	செண்பகம்
	2	மரம்	5	தாத்தா
	3	செவ்வரத்தம்பூ	6	மாம்பழம்

5 X 2 = 10 புள்ளிகள்

2 படத்தைப் பார்த்துப் பொருத்தமாக இணைக்குக.

எ.கா: மாம்பழங்கள்	நான்கு
சிறுவர்கள்	இரண்டு
நாய்கள்	மூன்று
பூக்கள்	ஒன்று
செண்பகங்கள்	ஆறு
பாய்	ஐந்து

5 X 1 = 5 புள்ளிகள்

பணியகப் பயன்பாட்டுக்கு மட்டும்

வினா எண்	புள்ளிகள்	முதலாம் முறை	இரண்டாம் முறை	இறுதிப் புள்ளிகள்
எழுதுதல்				
1	05			
2	10			
3	10			
4	05			
5	10			
6	10			
7	10			
8	10			
9	15			
வாசித்தலும் விளங்கிக்கொள்ளுதலும்				
1	10			
2	05			
	மொத்தப் புள்ளிகள்			

	முழுப்பெயர்	கையொப்பம்
முதலாம் முறை		
இரண்டாம் முறை		
மேற்பார்வையாளர்		